



第48届中国（上海）国际家具博览会 第49届中国（广州）国际家具博览会

饰品家纺展区
Homedecor & Hometextile

The 48th China International Furniture Fair (Shanghai)
The 49th China International Furniture Fair (Guangzhou)

Shanghai Hongqiao

上海·虹桥 2021.9.3-6

Guangzhou Pazhou

广州·琶洲 2022.3.18-21

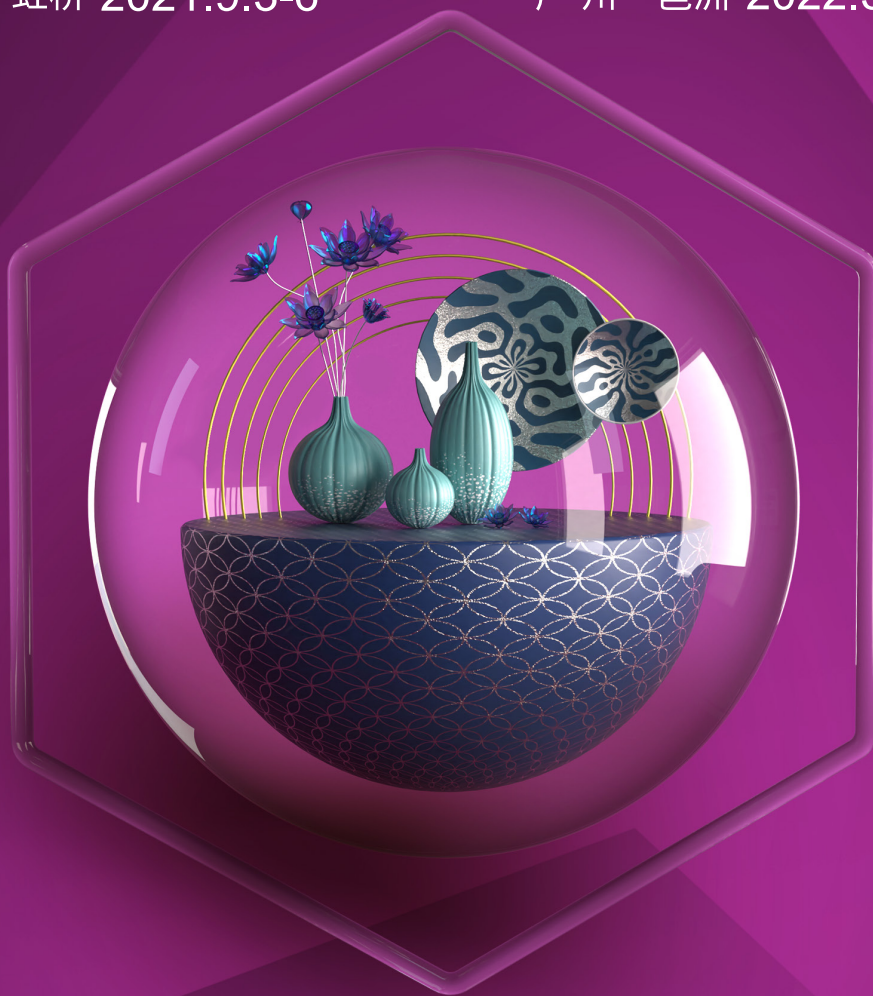

灯饰

Lighting

陶瓷、玻璃、水晶

Pottery, Glassware & Crystal

花艺绿植、香薰

Flower & Plants,
Aromatherapy Products

装饰画、镜面饰品、相框

Decorative Painting,
Mirrors & Frames

留声机、电话、时钟

Gramophone, Phone & Clock

雕塑、流水

Sculpture & Water Fountains

禅意、小件家具

Zen Art, Small Furniture

床上用品、抱枕

Bedding, Pillow

地毯

Carpet/Rugs

沙发布、窗帘布

Sofa Fabrics, Curtain Fabrics

工艺家纺

Textile Handcrafts

中国对外贸易广州展览有限公司
China Foreign Trade Guangzhou Exhibition Co., Ltd.

广州琶洲·广交会展馆 / 上海虹桥·国家会展中心(上海)
CIEFC·Pazhou·Guangzhou / NECC·Hongqiao·Shanghai

www.ciff-gz.com



CIFF家具展
官方微信

第四十八届中国(上海)国际家具博览会
The 48th China International Furniture Fair (Shanghai)
第四十九届中国(广州)国际家具博览会
The 49th China International Furniture Fair (Guangzhou)

饰品家纺展区参展申请表 Homedecor & Hometextile Application Form

中国家博会现推出参展商自助中心, 请登录www.ciff-gz.com点击“参展申请”即可在线办理展位申请等多项服务, 快来登录吧!

★ For exhibiting, please visit the official website: www.ciff-gz.com and click the Booth Application for applying the booth online.

★ **第四十八届中国(上海)国际家具博览会 The 48th China International Furniture Fair (Shanghai)**

时间: 2021年9月3-6日, 地点: 上海虹桥·国家会展中心(上海)	2021.9.3-6, National Exhibition and Convention Center (Shanghai) • Hongqiao
预定空地_____平方米(最少租用36平方米)或标准展位:_____个(9平方米/个)	Reserve:_____m ² raw space(Minimum rent of 36 m ²) Reserve:_____Standard booth(s)(9 m ² / each)

★ **第四十九届中国(广州)国际家具博览会 The 49th China International Furniture Fair (Guangzhou)**

时间: 2022年3月18-21日, 地点: 广州琶洲·广交会展馆	2022.3.18-21, China Import and Export Fair Complex Pazhou • Guangzhou
预定空地_____平方米(最少租用36平方米)或标准展位:_____个(9平方米/个)	Reserve:_____m ² raw space(Minimum rent of 36 m ²) Reserve:_____Standard booth(s)(9 m ² / each)

展会将同时受理2021年9月中国家博会(上海)和2022年3月中国家博会(广州)的报名申请。
CIFF 2021 September (Shanghai) & CIFF 2022 March (Guangzhou) both accept booth reservation now.

以下信息将被刊登在展会会刊中, 请认真填写, 其中带★项为必填项。

The information below will be showed in the official catalogue, please complete it seriously (The items with ★ must be filled in).

★ 公司中文名 Corp. Name (CHINESE) :		
★ 公司英文名 Corp. Name (ENGLISH) :		
★ 中/英文地址 Address :		
★ 邮政编码 Post Code :	QQ:	★ 品牌(中文/英文) Brand :
★ 联系人 Contact Person : <input type="checkbox"/> 女士 Madam <input type="checkbox"/> 先生 Sir		★ 职务 Position :
★ 电话 Tel :	手机 H.P :	★ 传真 Fax :
★ 电子邮箱 E-mail :		★ 网址 Website :
★ 业务性质 Business Category :		
<input type="checkbox"/> 工厂 Factory (<input type="checkbox"/> 内销 Domestic Sales, <input type="checkbox"/> 外销 Export) <input type="checkbox"/> 品牌商 Brand Enterprise <input type="checkbox"/> 贸易公司 Trading Company <input type="checkbox"/> 设计公司 Design Company <input type="checkbox"/> 代理商 Distributor/Agent <input type="checkbox"/> 其他 Others _____		
★ 主要市场 Target Market :		
<input type="checkbox"/> 中国大陆 Chinese Mainland <input type="checkbox"/> 中国港澳台 Hong Kong/Macau/Taiwan <input type="checkbox"/> 东南亚 Southeast Asia <input type="checkbox"/> 日本/韩国 Japan/Korea <input type="checkbox"/> 美国/加拿大 North America <input type="checkbox"/> 南美洲 South America <input type="checkbox"/> 中东 Middle East <input type="checkbox"/> 澳洲 Australia <input type="checkbox"/> 欧洲 Europe <input type="checkbox"/> 俄罗斯 Russia <input type="checkbox"/> 非洲 Africa <input type="checkbox"/> 其他 Others _____		
★ 产品类别 Product Category:		
<input type="checkbox"/> 灯饰 Lighting <input type="checkbox"/> 装饰画 Decorative Painting <input type="checkbox"/> 陶瓷 Pottery <input type="checkbox"/> 相框 Frames <input type="checkbox"/> 花艺绿植 Flower & Plants <input type="checkbox"/> 玻璃、水晶 Glassware & Crystal <input type="checkbox"/> 雕塑、流水 Sculpture, Water Fountains <input type="checkbox"/> 留声机 Gramophone <input type="checkbox"/> 电话、时钟 Phone, Clock <input type="checkbox"/> 禅意 Zen Art <input type="checkbox"/> 小件家具 Small Furniture <input type="checkbox"/> 抱枕 Pillow <input type="checkbox"/> 床上用品 Bedding <input type="checkbox"/> 沙发布 Sofa Fabrics <input type="checkbox"/> 窗帘布 Curtain Fabrics <input type="checkbox"/> 工艺家纺 Textile Handcrafts <input type="checkbox"/> 地毯 Carpet /Rugs <input type="checkbox"/> 其他 Others _____		



联系人: 秦晓茹小姐(Ms. Qin Xiaoru)

Tel: 86-20-89128019

E-mail: hhc@fairwindow.com.cn

刘羽先生(Mr. Liuyu)

Tel: 86-20-89128319

网址(Website): www.ciff-gz.com

陈展华先生(Mr. Chen Zhanhua)

Tel: 86-20-89128077

余金玲小姐(Ms. Yu Jinling)

Tel: 86-20-89128022